



**APRESENTAÇÃO DE RECURSO**  
**MUNICIPIO DE PONTE ALTA**  
**Processo Licitatório 113/2023**

**Identificação**

**Razão Social:** 43.119.302 Kethelyn de Lima

**CNPJ:** 43.119.302/0001-96 // **Inscrição Estadual:** 261326074

**E-Mail:** [kldistribuidora.lages@gmail.com](mailto:kldistribuidora.lages@gmail.com) // **Celular/WhatsApp:** (49)985036342

**Endereço**

**Rua:** Rua Sebastiao Ramos Schmidt, SN;

**Bairro:** Universitário;

**Cidade:** Lages.

**Representante Legal**

**Representante:** Kethelyn de Lima

**Cargo:** Proprietária

**CPF:** 01316636909

**APRESENTAÇÃO DE RECURSO**

**I – DO RECURSO**

Contra a decisão dessa digna Comissão de Licitação que julgou habilitada o licitante SUPERMERCADO LENZI LTDA.

**II - DOS FATOS**

De acordo com o edital onde o objeto é a aquisição de cestas básicas, observa-se os itens solicitados conforme abaixo:

[kldistribuidora.lages@gmail.com](mailto:kldistribuidora.lages@gmail.com) | (49) 98503-6342  
CNPJ: 43.119.302/0001-96 Inscrição Estadual: 261326074  
Rua: Rua Sebastiao Ramos Schmidt, S/N, Universitario, Lages/SC.



| 01 | 300 UN | CESTA BASICA ALIMENTOS CONTENDO:         | MARCA | VALOR  |
|----|--------|--|-------|--------|
|    |        | 05kg açúcar refinado,                    |       |        |
|    |        | 05kg arroz branco,                       |       |        |
|    |        | 05kg feijão preto,                       |       |        |
|    |        | 03kg farinha de milho (fubá),            |       |        |
|    |        | 05kg farinha de trigo,                   |       |        |
|    |        | 02 pacotes de macarrão 500g,             |       |        |
|    |        | 02 pacotes de café em pó,500gr.          |       |        |
|    |        | 01 pacotes de leite em pó 400g,          |       |        |
|    |        | 02 latas de azeite,                      |       |        |
|    |        | 01kg Banha                               |       |        |
|    |        | 01kg sal refinado,                       |       |        |
|    |        | 02 un de frango de 2,5kg cada            |       |        |
|    |        | 01kg de carne bovina moída               |       |        |
|    |        | 12 unidades de caixa de leite (1 litro), |       |        |
|    |        | 1 unidade de sabão em pó 1kg.            |       |        |
|    |        | 04un sabonete                            |       |        |
|    |        | 03 unidade de sabão em barra             |       |        |
|    |        | 08 unidade de papel higiênico            |       |        |
|    |        | total                                    |       | 411,07 |

ePorém ao observar mais atentamente a proposta do licitante “vencedor” nos deparamos com 2 marcas que não atendem o solicitado:

| Item 01 | 300un | Cesta básica de alimentos contendo       | Marca       | Valor  |
|---------|-------|--|-------------|--|
|         |       | 5 kg açúcar refinado                     | DaBarra     | R\$ 24,99                                    |
|         |       | 5 kg arroz branco                        | Dalon       | R\$ 28,90                                    |
|         |       | 5 kg feijão preto                        | Vó Tita     | R\$ 32,45                                    |
|         |       | 3 kg farinha de milho (fubá)             | Maletti     | R\$ 14,97                                    |
|         |       | 5 kg farinha de trigo                    | Maletti     | R\$ 19,90                                    |
|         |       | 2 pacotes de macarrão 500g               | Nordeste    | R\$ 8,70                                     |
|         |       | 2 pacotes de café em pó, 500gr.          | Pingo Preto | R\$ 23,98                                    |
|         |       | 1 pacote de leite em pó 400g             | Aurora      | R\$ 12,99                                    |
|         |       | 2 latas de azeite                        | Coamo       | R\$ 9,98                                     |
|         |       | 1 kg Banha                               | Pamplona    | R\$ 16,90                                    |
|         |       | 1 kg sal refinado                        | Zizo        | R\$ 1,99                                     |
|         |       | 2 un de frango de 2,5kg cada             | Maringá     | R\$ 81,62                                    |
|         |       | 1 kg de carne bovina moída               | Frigoni     | R\$ 36,62                                    |
|         |       | 12 unidades de caixa de leite (1 litro), | Terra Viva  | R\$ 42,90                                    |
|         |       | 1 unidade de sabão em pó 1 kg.           | Lipon       | R\$ 5,99                                     |
|         |       | 4un sabonete                             | Flor Ypê    | R\$ 7,56                                     |
|         |       | 3 unidades de sabão em barra             | Zavaski     | R\$ 12,57                                    |
|         |       | 8 unidades (rolos) de papel higiênico    | Bob         | R\$ 6,99                                     |
|         |       | Valor Unitário da cesta:                 |             | R\$ 390,00                                   |
|         |       | Valor total:                             |             | R\$ 117.000,00 (Cento e dezessete mil reais) |

O primeiro item destacado na imagem acima trata-se do Café em pó, onde a marca oferecida é o Pingo Preto, porém, conforme amplamente divulgado em

[kldistribuidora.lages@gmail.com](mailto:kldistribuidora.lages@gmail.com) | (49) 98503-6342

CNPJ: 43.119.302/0001-96 Inscrição Estadual: 261326074

Rua: Rua Sebastiao Ramos Schmidt, S/N, Universitario, Lages/SC.



mídia nacional está marca não se trata de CAFÉ, mas sim, Pó para preparo de bebida SABOR café.

Economia / Defesa do Consumidor

## Pó para bebida sabor café chama a atenção nas redes sociais e ganha apelido de 'cafake'

Internautas compararam item a compostos lácteos que têm ganhado espaço nas prateleiras do supermercados com inflação dos alimentos

Por Camilla Alcântara — Rio  
30/08/2022 16h52 - Atualizado há um ano



Po Para Preparo de Bebida Sabor Café Tradicional Pingo Preto 500G  
Marca: Pingo Preto

R\$ 14,99 (R\$0,75 / count)



Pagamentos e Segurança



Enviado pela Amazon



Política de devolução

INFLAÇÃO · ALIMENTAÇÃO

## Parece, mas não é: 'café fake' chama atenção após polêmica do soro de leite

Grupo Jurerê, dono da marca Pingo Preto, diz que produto tem rótulo claro e segue regras da Anvisa

Agora principalmente seguindo para o segundo item destacado, onde o item solicitado se trata de LATA DE AZEITE, onde a marca oferecida sequer fabrica AZEITE ou envasa em latas.

[kldistribuidora.lages@gmail.com](mailto:kldistribuidora.lages@gmail.com) | (49) 98503-6342

CNPJ: 43.119.302/0001-96 Inscrição Estadual: 261326074

Rua: Rua Sebastiao Ramos Schmidt, S/N, Universitario, Lages/SC.



Conforme pesquisa rápida ao buscador GOOGLE:

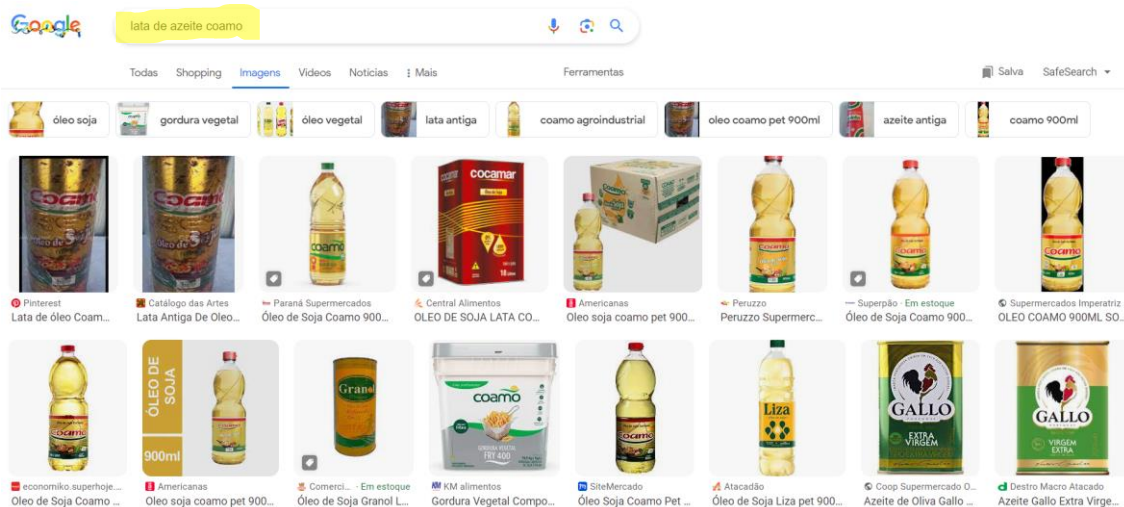
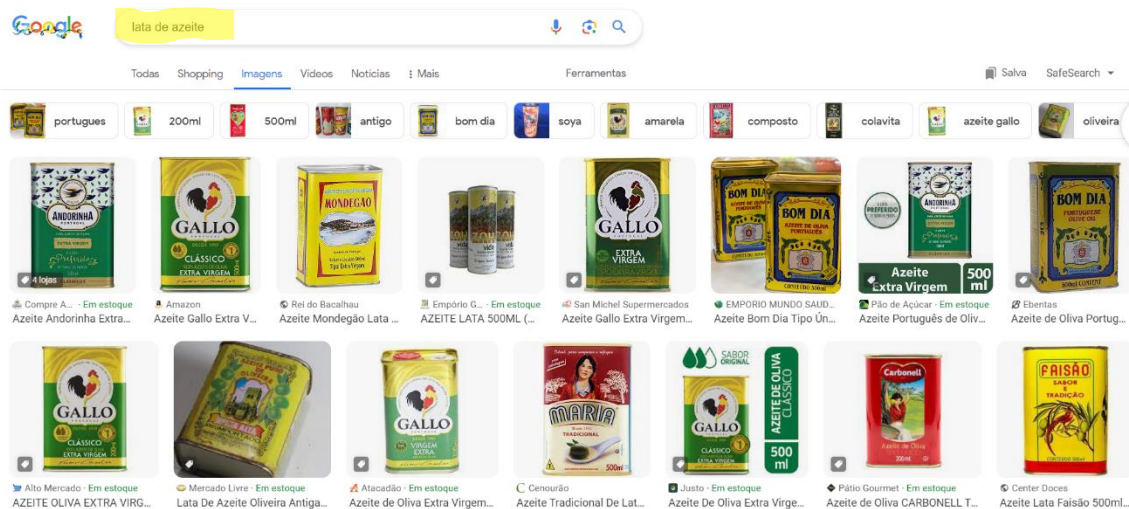

Veja que pelo menos ao pesquisar pelo produto em questão inexistem latas de azeite da marca Coamo.

## VII - CONCLUSÃO E PEDIDOS

Entendemos que o presente RECURSO se prestou à apontar fatos e circunstâncias relevantes de forma objetiva.

Ante o exposto, a empresa **43.119.302 KETHELYN DE LIMA / KL**

[kldistribuidora.lages@gmail.com](mailto:kldistribuidora.lages@gmail.com) | (49) 98503-6342

CNPJ: 43.119.302/0001-96 Inscrição Estadual: 261326074

Rua: Rua Sebastiao Ramos Schmidt, S/N, Universitario, Lages/SC.



**DISTRIBUIDORA** comparece aos autos para, respeitosamente, pleitear que o presente Recurso seja recebido e conhecido, de sorte que a COMISSÃO DE LICITAÇÕES DE PONTE ALTA assevere seu habitual acerto no seguinte sentido:

- a. Na inabilitação do primeiro colocado no lote 1.

Termo em que pedimos e esperamos o  
deferimento.

Lages, 04 de dezembro de 2023

---

Kethelyn de Lima

CPF: 01316636909

[kldistribuidora.lages@gmail.com](mailto:kldistribuidora.lages@gmail.com) | (49) 98503-6342

CNPJ: 43.119.302/0001-96 Inscrição Estadual: 261326074

Rua: Rua Sebastiao Ramos Schmidt, S/N, Universitario, Lages/SC.