

SAPATA 1,20X1,20X0,25

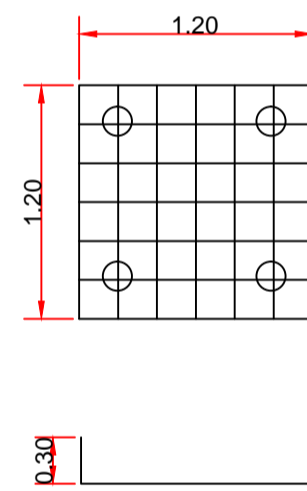

PILARES 25X30

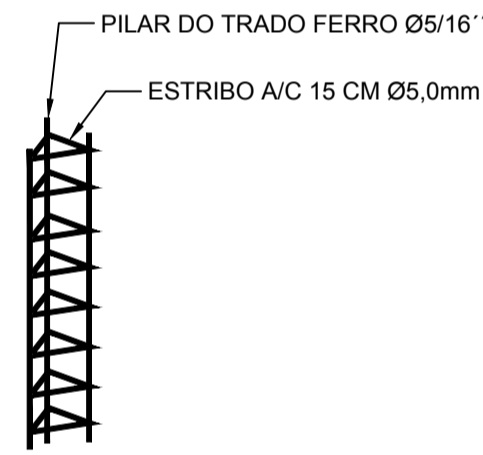
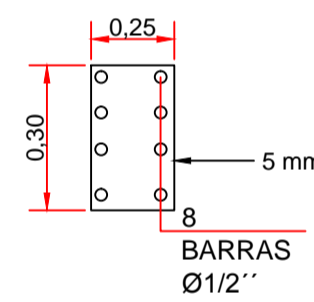

DETALHE ARMADURA DE TRADO
15X15X15 ATÉ SOLO FIRME

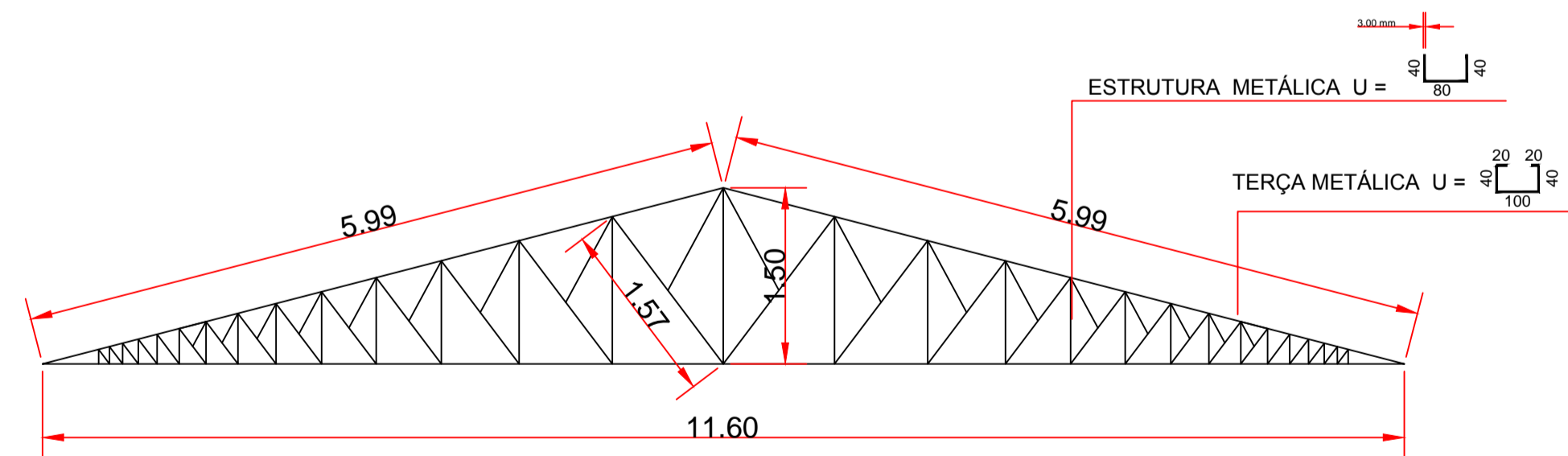

PROJETO: PROJETO PAVILHÃO MISTO		
RESP. TÉCNICO: PETEROSN FINKLER DE SOUZA ENGENHEIRO CIVIL	PROPRIETÁRIO: PREFEITURA MUNICIPAL DE PONTE ALTA	
LOCAL: PONTE ALTA	DATA: ABRIL-2023	PRANCHA: 02
PROPRIETÁRIO: PREFEITURA MUNICIPAL DE PONTE ALTA		
OBRA: GALPÃO GARAGEM PREFEITURA	DESENHO:	
DISCRIMINAÇÃO:	ESC.: 1: 50 E 1:100	

DECLARO QUE A APROVAÇÃO DO PROJETO NÃO IMPLICA NO RECONHECIMENTO POR PARTE DA PREFEITURA DO DIREITO DE PROPRIEDADE DO TERRENO.