

FACHADA FRONTAL ESCALA 1/50

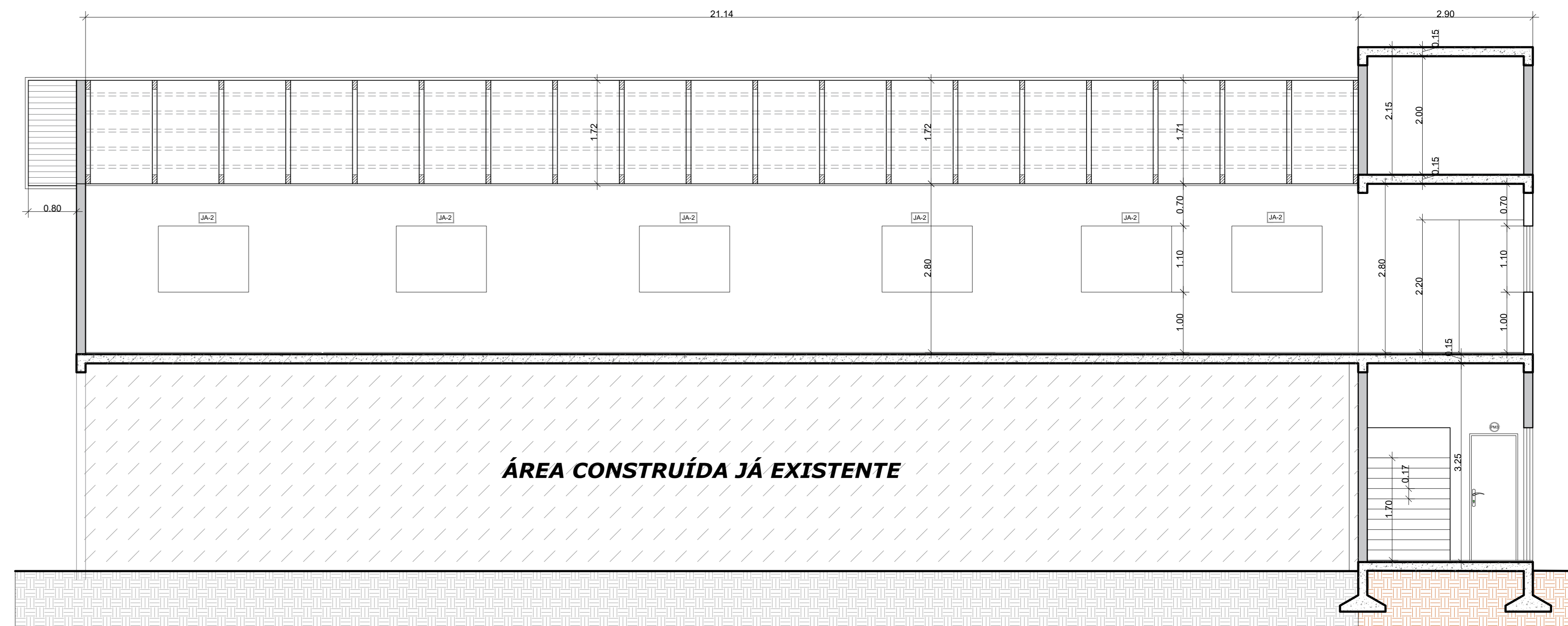

ÁREA CONSTRUÍDA JÁ EXISTENTE

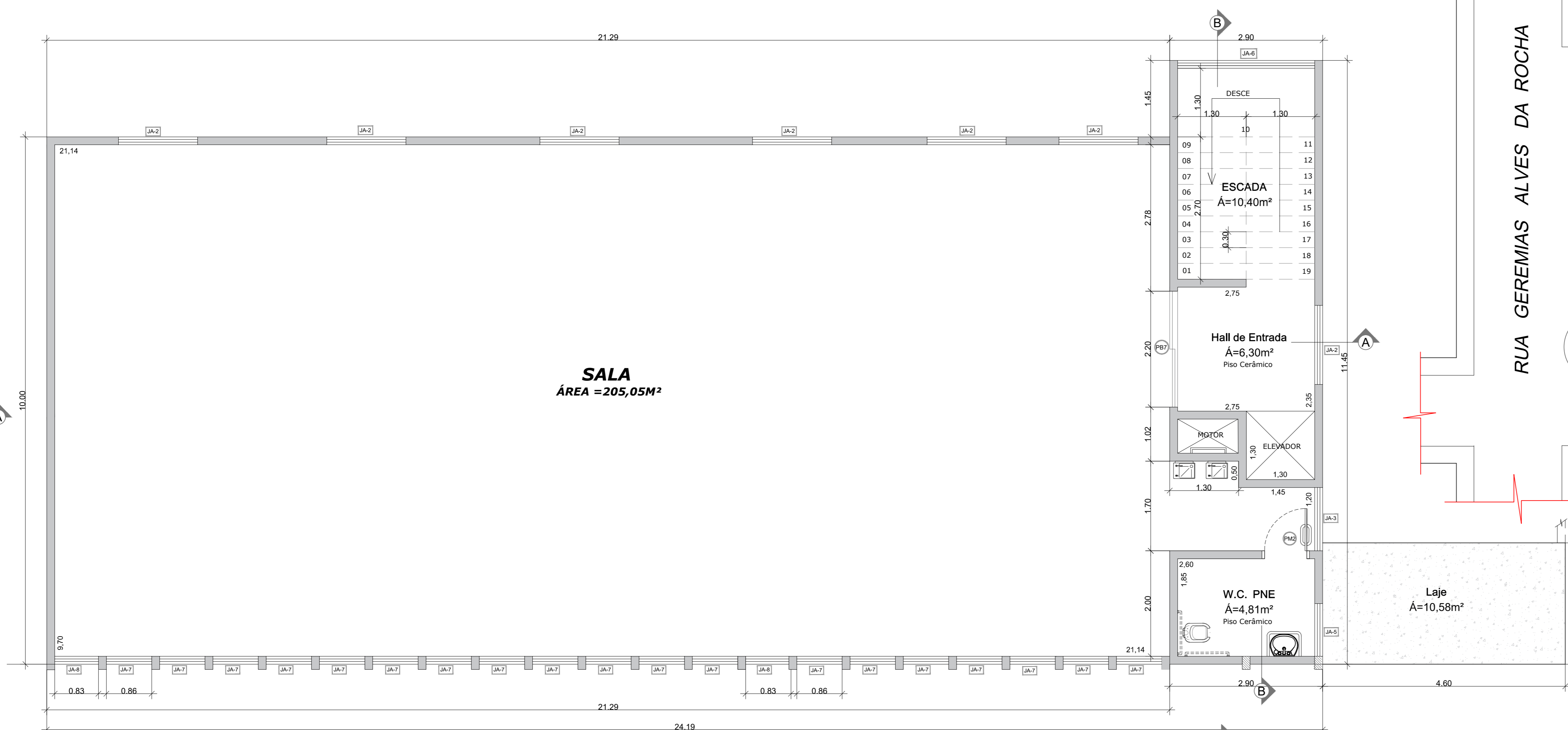

PLANTA BAIXA (1º PAVIMENTO) ESCALA 1/50
ÁREA CONSTRUÍDA = 246,10M²

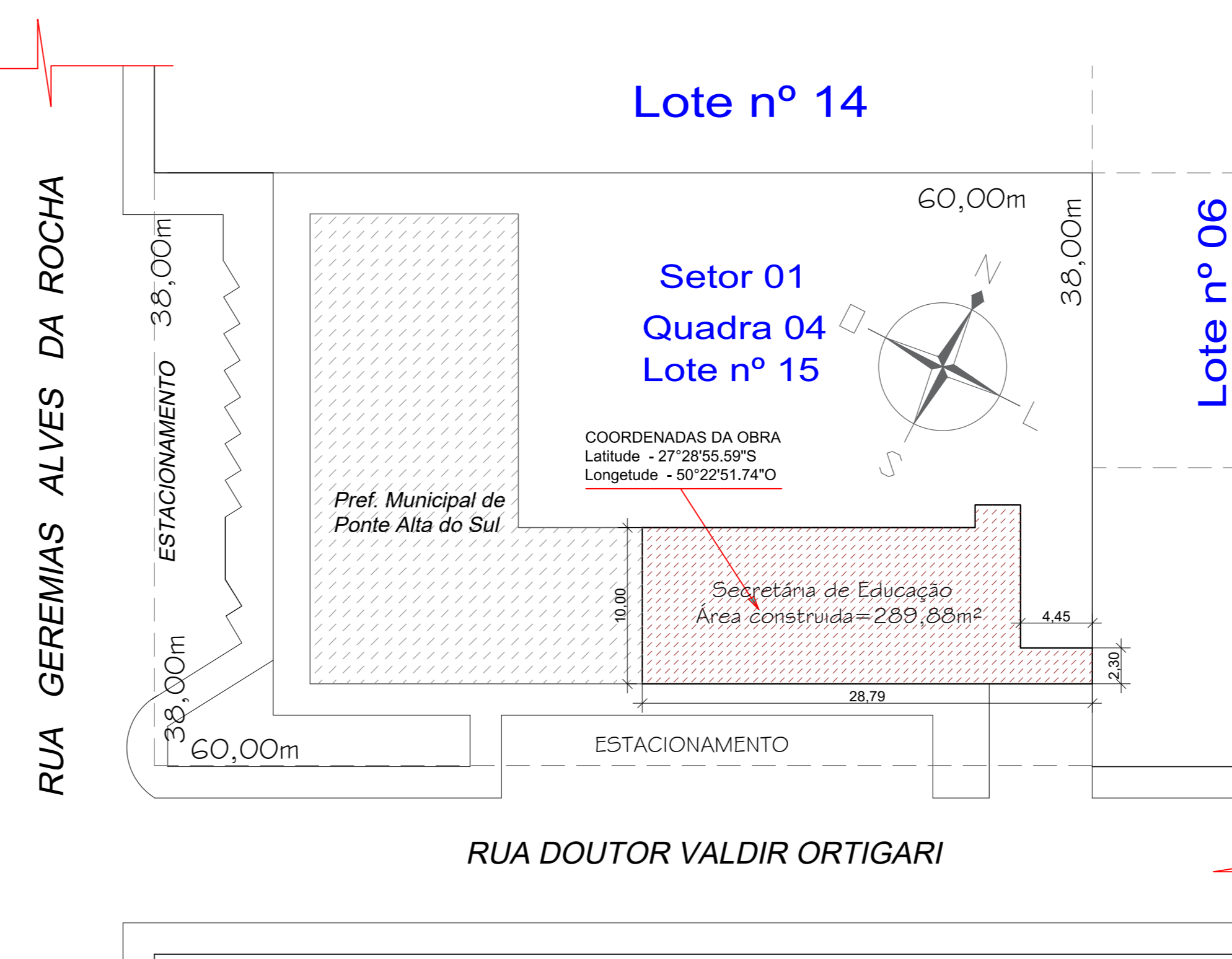

SITUAÇÃO E LOCAÇÃO ESCALA 1/300

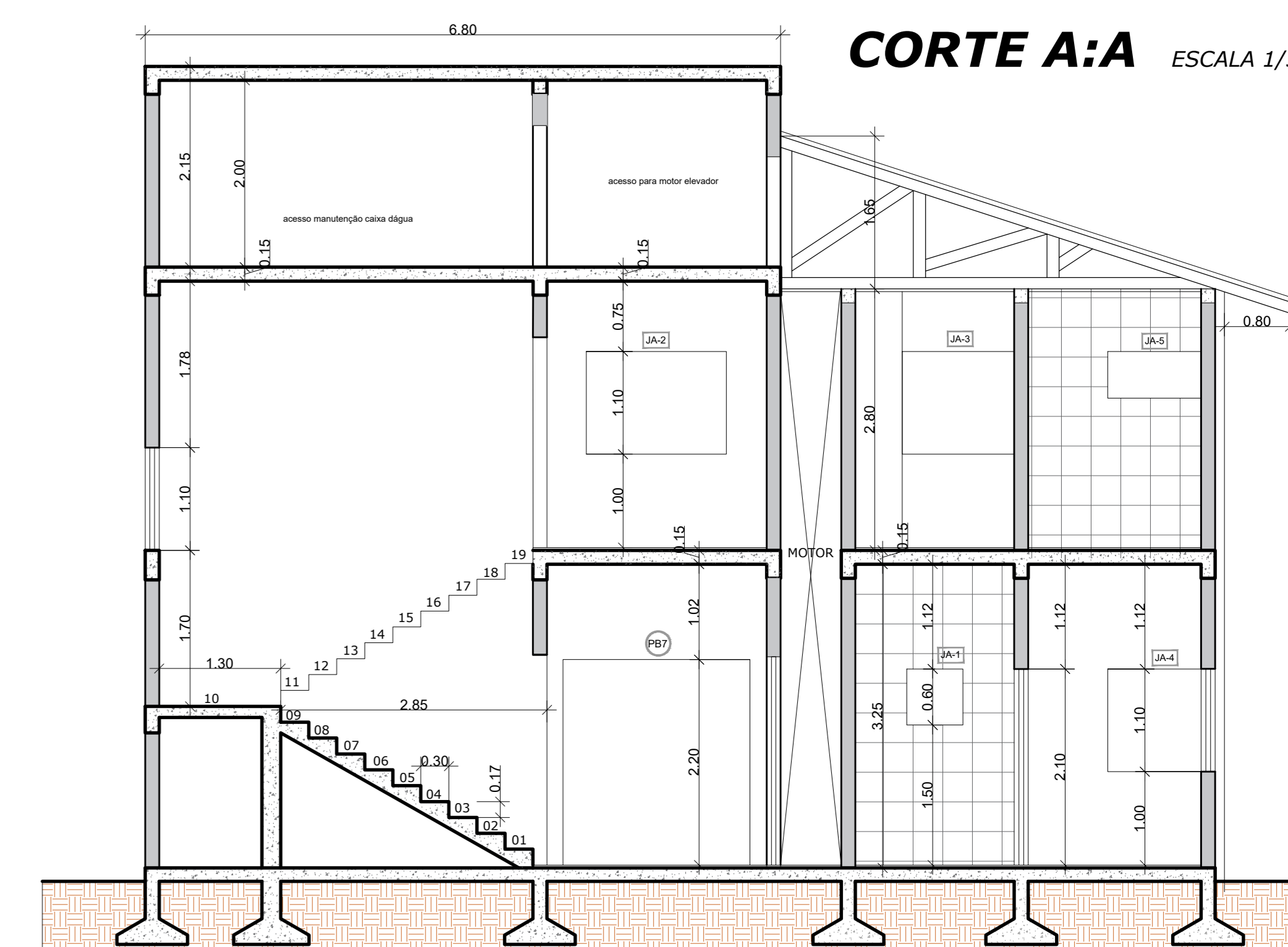

CORTE A:A ESCALA 1/50

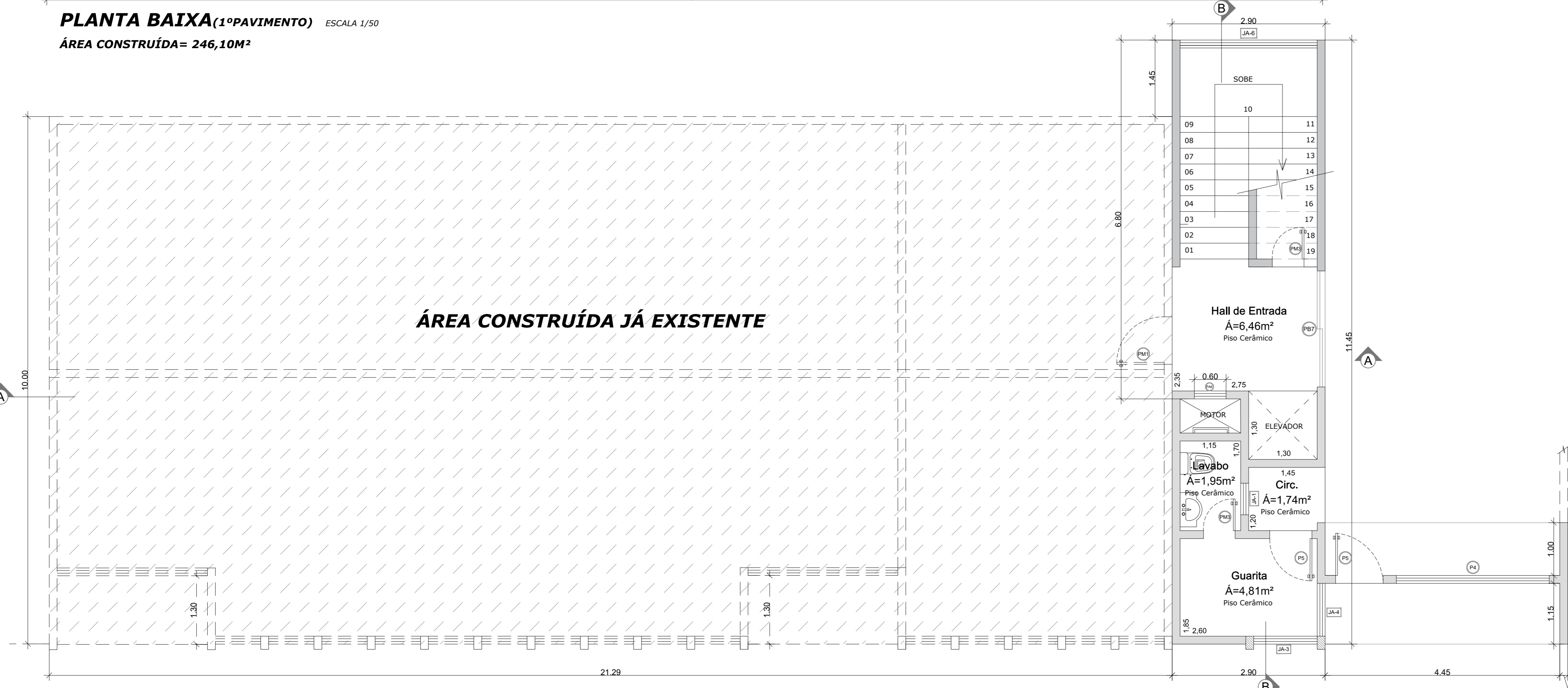

PLANTA BAIXA (Terreo) ESCALA 1/50
ÁREA CONSTRUÍDA = 43,78M²



COBERTURA ESCALA 1/125

MAPA DE ESQUADRIAS

LEGENDA DE PORTAS - PORTAS EM MADEIRA COM PINTURA				LEGENDA DE JANELAS - JANELAS ALUMINIO			
REF.	Dimensões (cm)	QUANT.	TIPO	REF.	Dimensões (cm)	Área (m²)	QUANT.
(P1)	80 x 210	1	01 porta - de vidro	(J1)	80 x 60	0,36	1
(P2)	80 x 210	10	02 porta - de madeira	(J2)	150 x 110	1,65	7
				(J3)	150 x 110	1,32	2
				(J4)	150 x 110	1,32	1
				(J5)	150 x 60	0,90	1
				(J6)	280 x 110	2,86	1
				(J7)	680 x 110	0,86	19
				(J8)	680 x 110	0,913	102

LEGENDA DE PORTAS - PORTAS DE ALUMINIO				LEGENDA DE PORTAS - PORTAS DE GLIXEX			
REF.	Dimensões (cm)	QUANT.	TIPO	REF.	Dimensões (cm)	QUANT.	TIPO
(P3)	80 x 210	1	01 porta - de alumínio	(P4)	280 x 220	7	02 porta - de vidro



IMAGEM DA LOCALIZAÇÃO DA OBRA

<p>PREFEITURA MUNICIPAL DE PONTE ALTA DO SUL Rua: Governador João Rocha, nº 108 - Centro - Ponte Alta do Sul - Estado: Santa Catarina</p>	<p>PETRUS FAVERIS C.R.C. 19821-0</p>	<p>Arquiteto</p>
<p>Secretaria Planejamento</p>	<p>nome: Centro</p>	<p>cidade: Ponte Alta do Sul</p>
<p>TÍTULO DO PROJETO: Construção dentro para cursos técnicos e eventos culturais.</p>	<p>Construção dentro para cursos técnicos e eventos culturais.</p>	<p>UF: SC</p>
<p>Área total Construída = 289,88M²</p>	<p>DESENHISTA: Aldair</p>	<p>01</p>