

1 FACHADA FRONTAL
ESC. 1/50

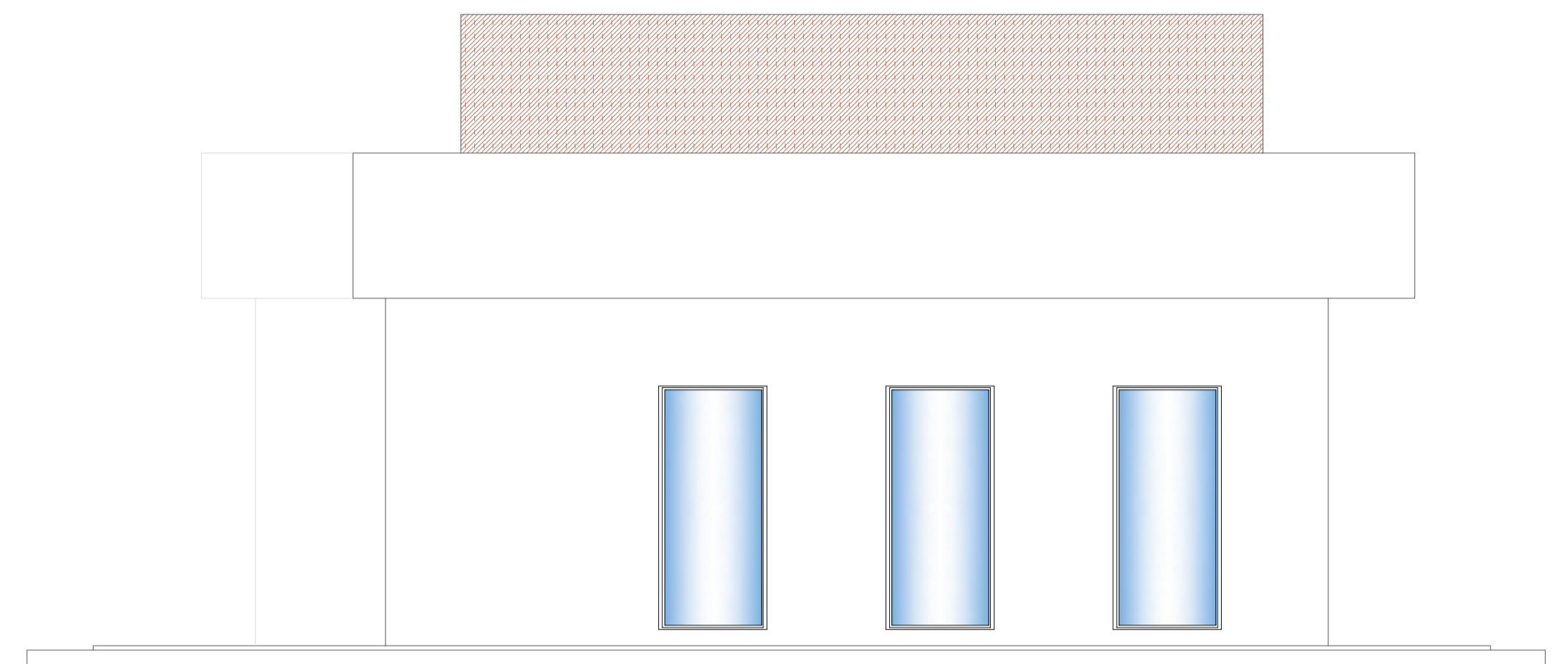

2 FACHADA LATERAL ESQUERDA
ESC. 1/50

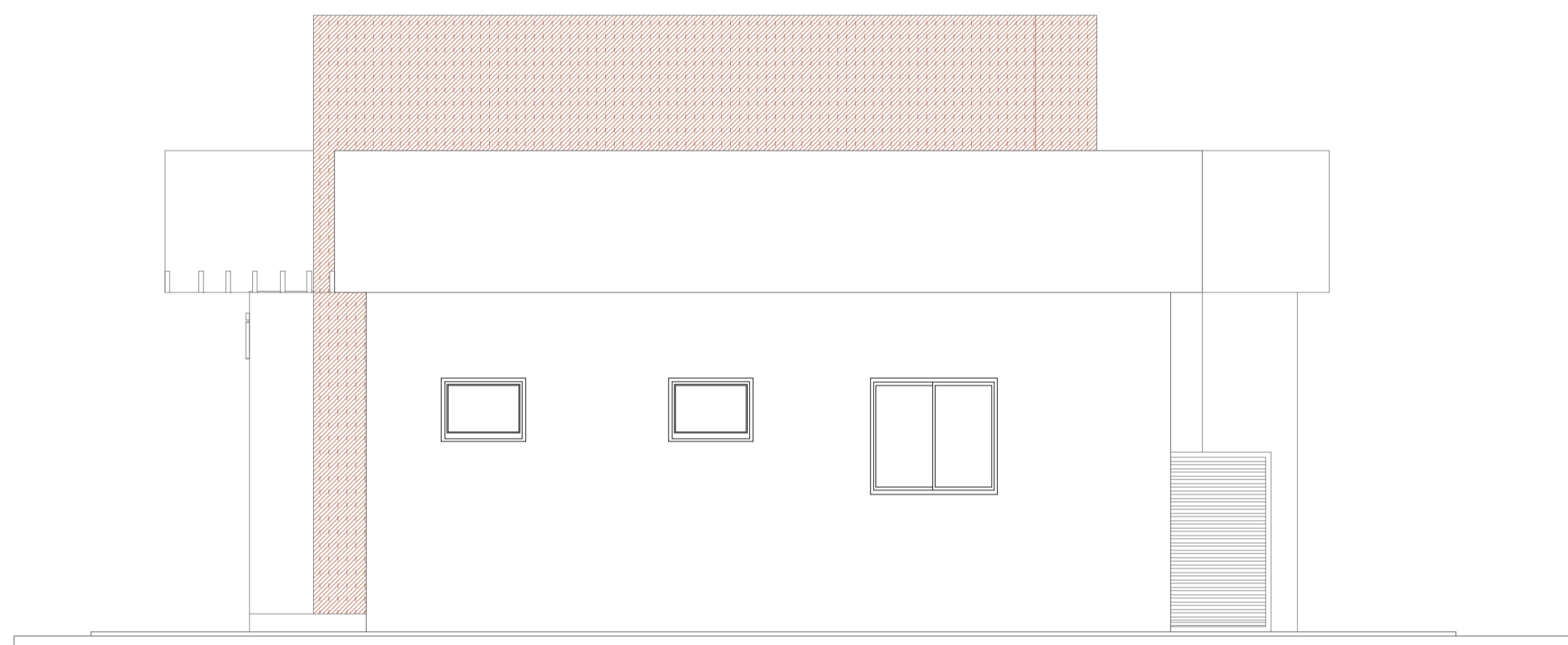

3 FACHADA LATERAL DIREITA
ESC. 1/50

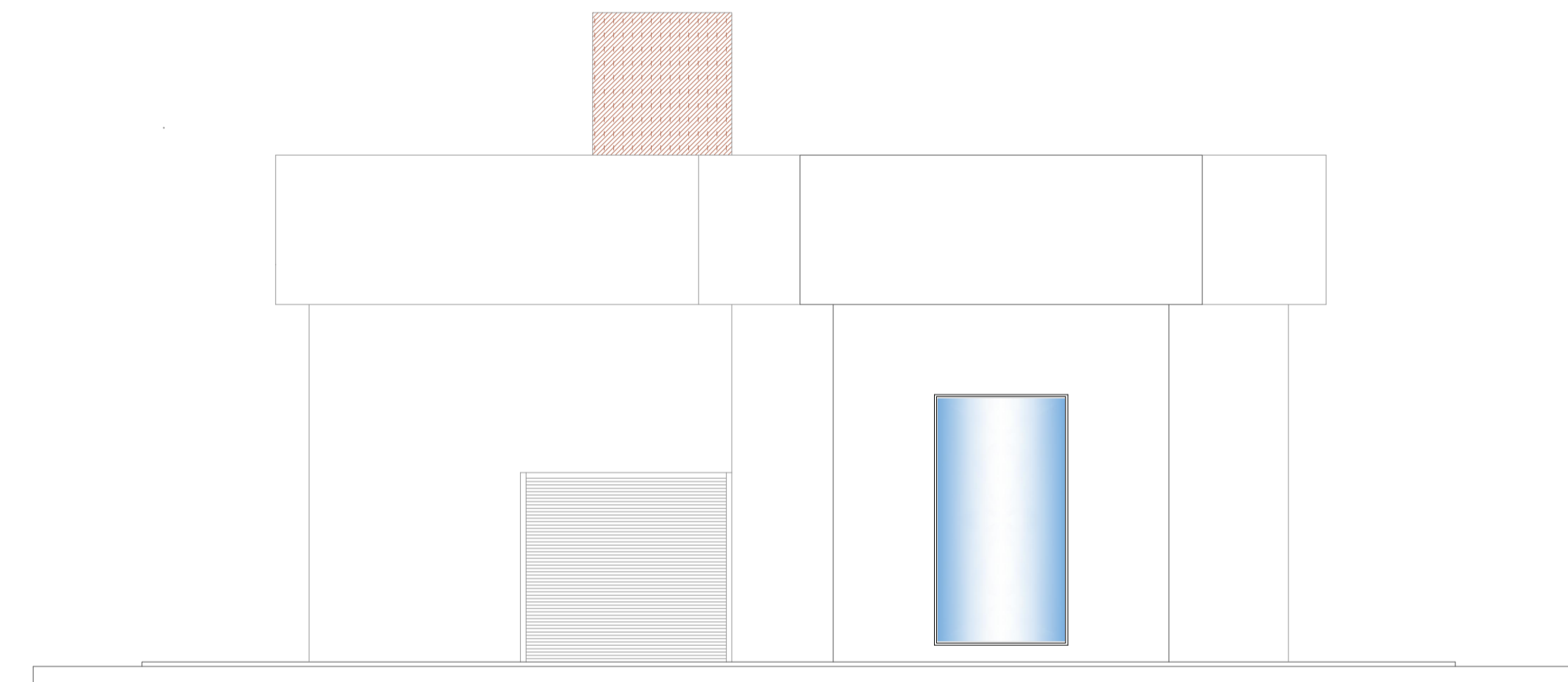

4 FACHADA POSTERIOR
ESC. 1/50



5 PERPECTIVA CAPELA
SEM ESCALA



6 PERPECTIVA CAPELA
SEM ESCALA

DESENVOLVIMENTO E GERENCIAMENTO		 RUA. MINISTRO PEDRO DE TOLEDO, 218 SALA 01 CORAL - LAGES - SC. CEP.: 88509-520	
GABINETE DO DEPUTADO MARCIVS MACHADO			
PROJETO: PROJETO ARQUITETÔNICO RESPONSÁVEIS TÉCNICO:			
FRANCIELY R. DOS SANTOS VIEIRA ARQUITETA E URBANISTA CAU/SC A193325-6		MICHELE PILAR APPOLINARIO ENGENHEIRA CIVIL CREA/SC 115969-2	
PROPRIETÁRIO DO EMPREENDIMENTO: PREFEITURA MUNICIPAL DE PONTE ALTA (ASS. RESPONSÁVEL) (INEP-CNPJ)			
CONTEÚDO: PROJETO ARQUITETÔNICO COMPLETO (CAPELA MORTUÁRIA) LOCALIZADA NA RUA ITAPEMA			
OBS.: ÁREA DE EDIFICAÇÃO: 74,60 m²			
ENDEREÇO: RUA ITAPEMA, SNº - BAIRRO VILA NOA - PONTE ALTA		DATA: SETEMBRO 2021	Nº DO DESENHO: ARQ 04/04
DESENVOLVIMENTO: FRANCIELY REGINA DOS SANTOS VIEIRA - ARQº URBANISTA CRISTINA MARIA MAZIERO DE LIZ - TÊC. EDIFICAÇÕES			