

PROJETO GEOMÉTRICO
ESC 1/500

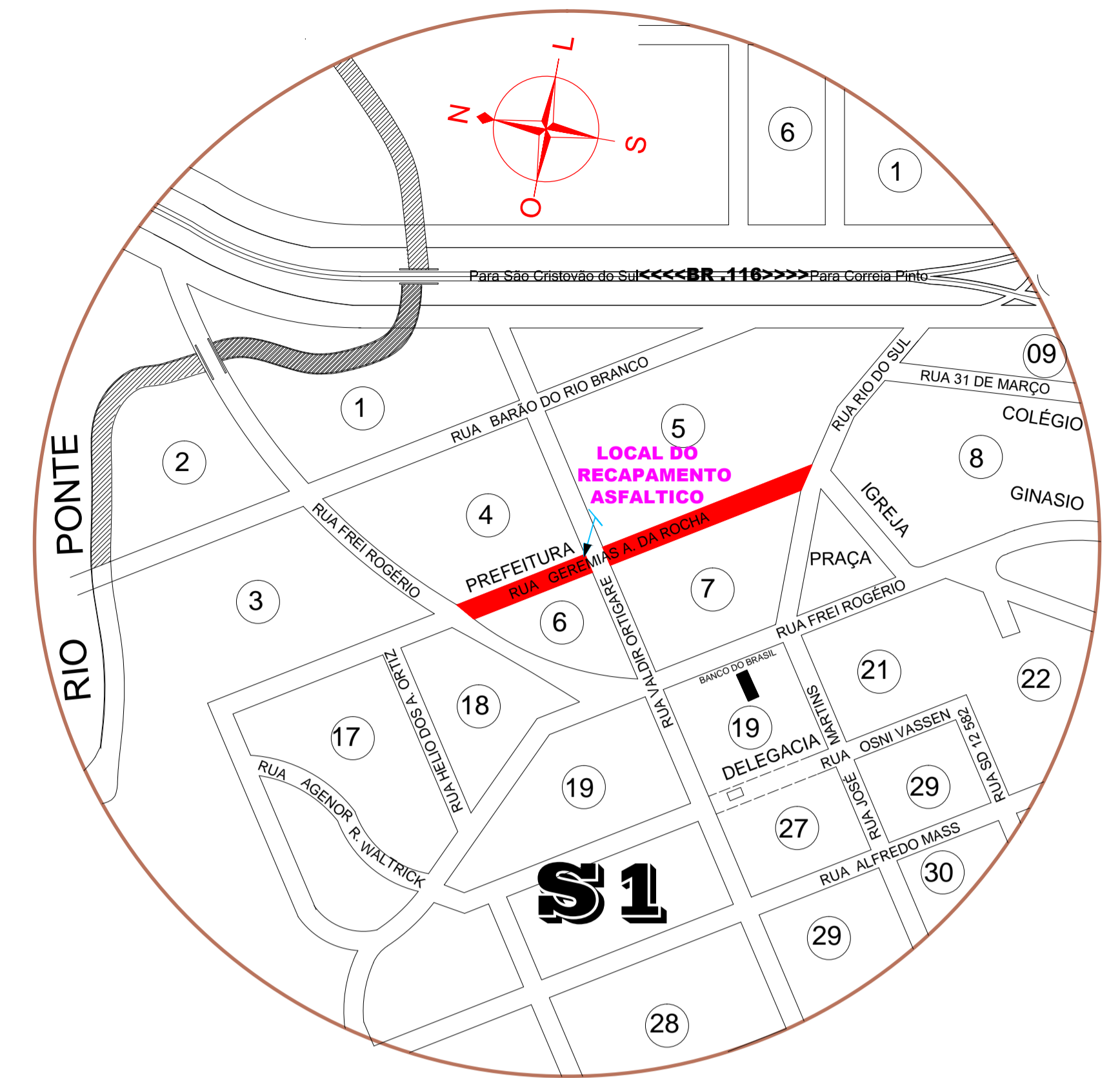

PROJETO SITUAÇÃO E LOCAÇÃO

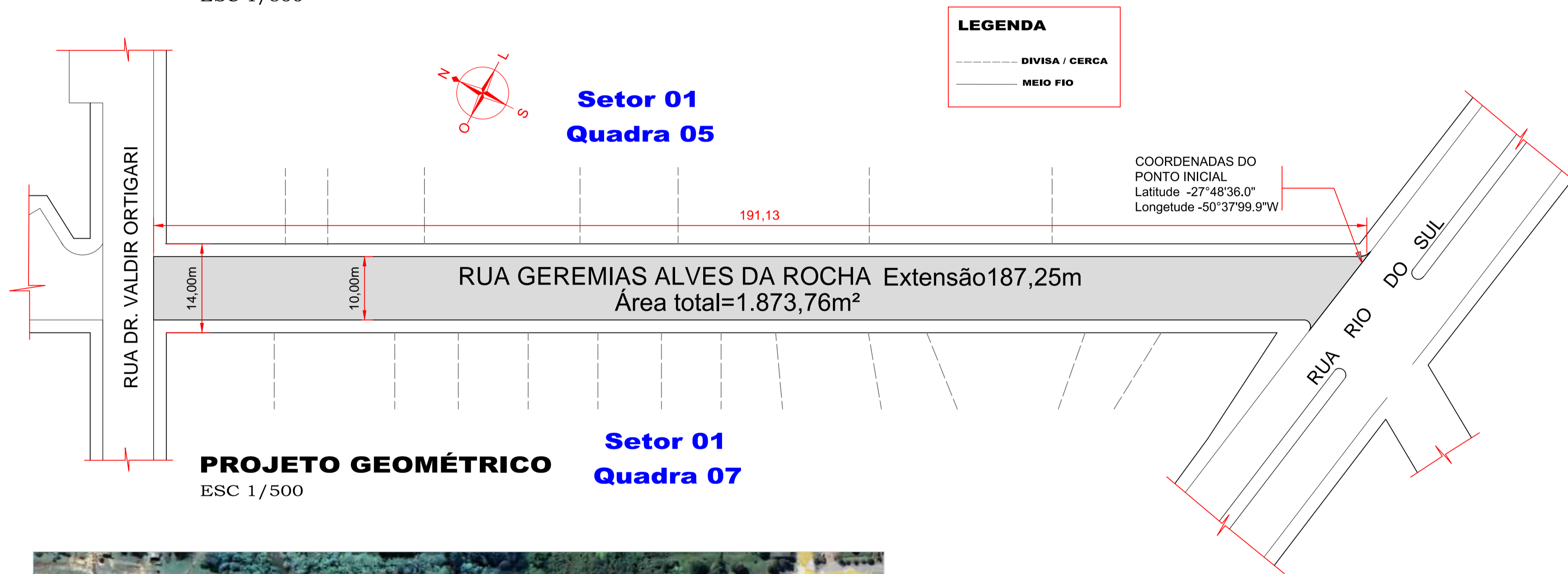

PROJETO GEOMÉTRICO
ESC 1/500



IMAGEM DO LOCAL SEM/ESC

SEÇÃO TIPO RECAPAMENTO ASFÁTICO
RUA GEREMIAS ALVES DA ROCHA/ PONTE ALTA DO SUL
ESCALA: 1/50

- 1 - REVESTIMENTO EM CBUQ - Espesura 5.0 cm
- 2 - REPERFILAGEM EM CBUQ - Espesura 3.0 cm
- 3 - PINTURA (RR 2C)
- 4 - RUA CONTÉM PARALELEPÍPEDO(JÁ EXISTENTE)
- 5 - BASE DE BRITA GRADUADA E 12 cm (JÁ EXISTENTE)
- 6 - SUB BASE MACADAME SECO E 15cm (JÁ EXISTENTE)
- 7 - SOLO COMPACTADO (JÁ EXISTENTE)
- 8 - MEIO FIO (JÁ EXISTENTE)

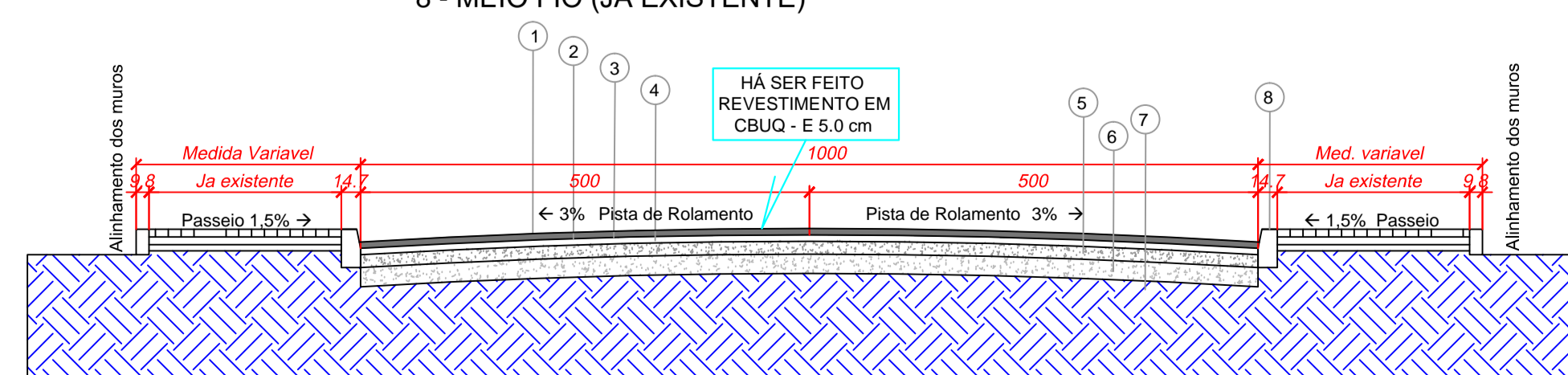

<p>PREFEITURA MUNICIPAL DE PONTE ALTA DO SUL ADM. 2021-2024 Endereço: Geremias A. da Rocha, nº 150 - Cidade - Ponte Alta do Sul - Estado: Santa Catarina.</p>	<p>ENGENHEIRO CIVIL</p> <p><i>Peterseer Fialler de Souza</i> Crea: 59821-0</p>		<p>ASSINATURA</p> <p><i>Eduardo Weller</i> PREFEITO</p>
	<p>Secretaria Planejamento</p>		<p>BARRO: Centro CIDADE: Ponte Alta do Sul UF: SC</p>
<p>TÍTULO DO PROJETO: Projeto de Recapamento Asfáltico da Trecho da Rua Geremias Alves da Rocha</p>			<p>CONTÉM: Planta de Locação e Situação</p>
<p>Área total=3.646,06m² Extensão349,13m</p>		<p>DATA DA IMPRESSÃO: 17/01/2022</p>	<p>DESENHISTA: Aldair</p>