

## Setor 01 Quadra 01

**LEGENDA**

--- DIVISA / CERCA

— MEIO FIO

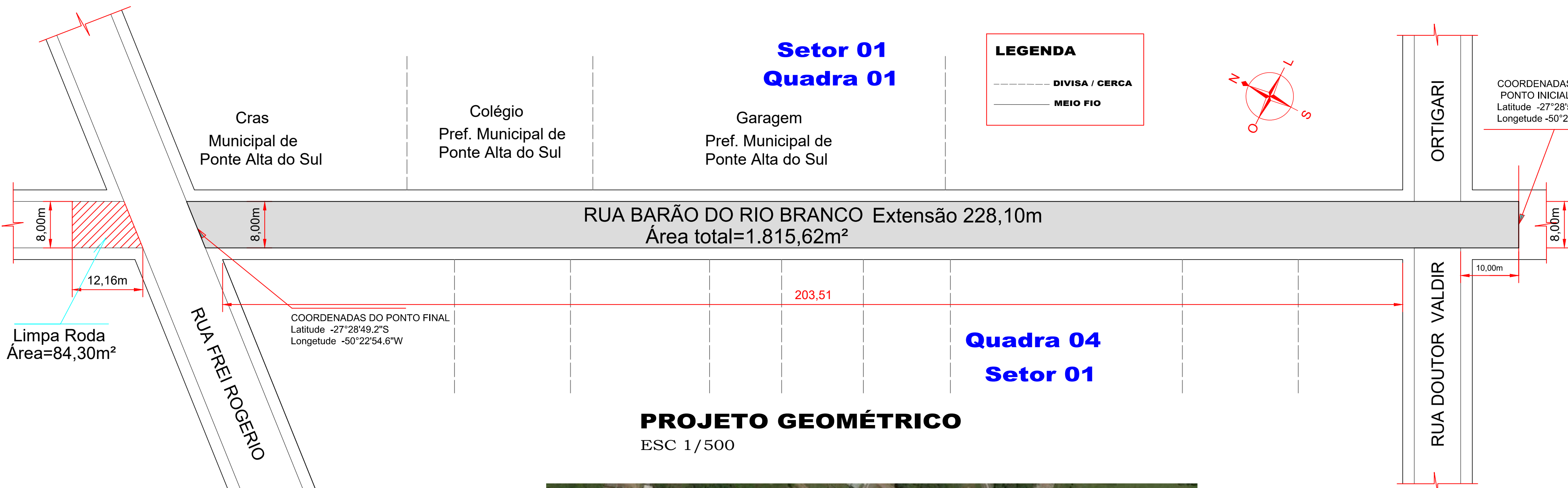
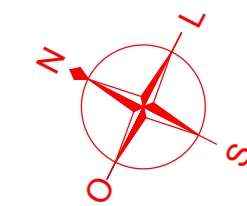

### PROJETO GEOMÉTRICO ESC 1/500



**IMAGEM DO LOCAL SEM/ESC**

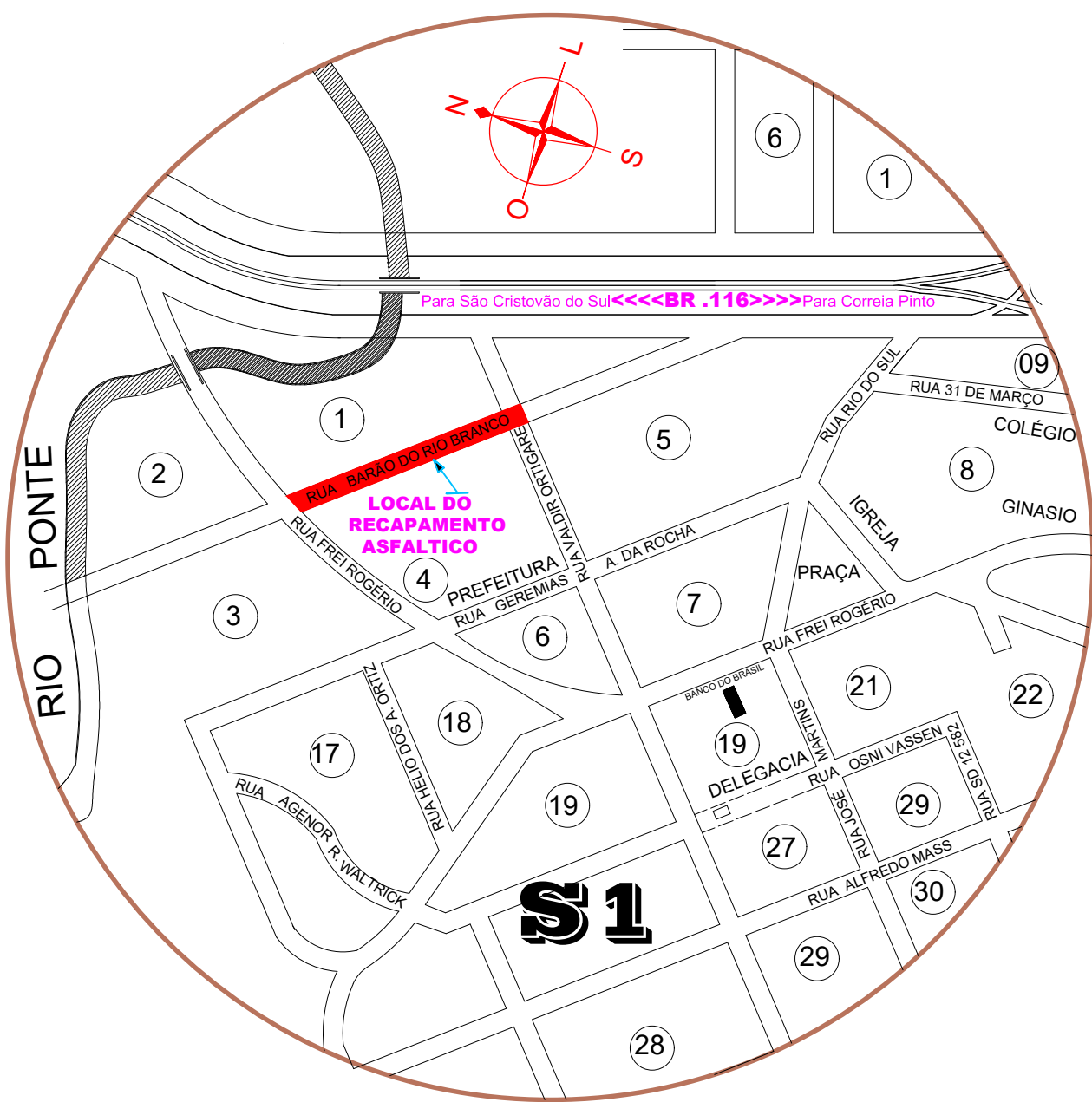

**PROJETO SITUAÇÃO E LOCAÇÃO  
ESC 1/1000**

### SEÇÃO TIPO RECAPAMENTO ASFÁTICO RUA BARÃO DO RIO BRANCO/ PONTE ALTA DO SUL ESCALA: 1/50

- 1 - REVESTIMENTO EM CBUQ - Espesura 5.0 cm
- 2 - REPERFILAGEM EM CBUQ - Espesura 3.0 cm
- 3 - PINTURA ( RR 2C )
- 4 - RUA CONTÉM PARALELEPÍEDO(JÁ EXISTENTE)
- 5 - BASE DE BRITA GRADUADA E 12 cm (JÁ EXISTENTE)
- 6 - SUB BASE MACADAME SECO E 15cm (JÁ EXISTENTE)
- 7 - SOLO COMPACTADO (JÁ EXISTENTE)
- 8 - MEIO FIO (JÁ EXISTENTE)

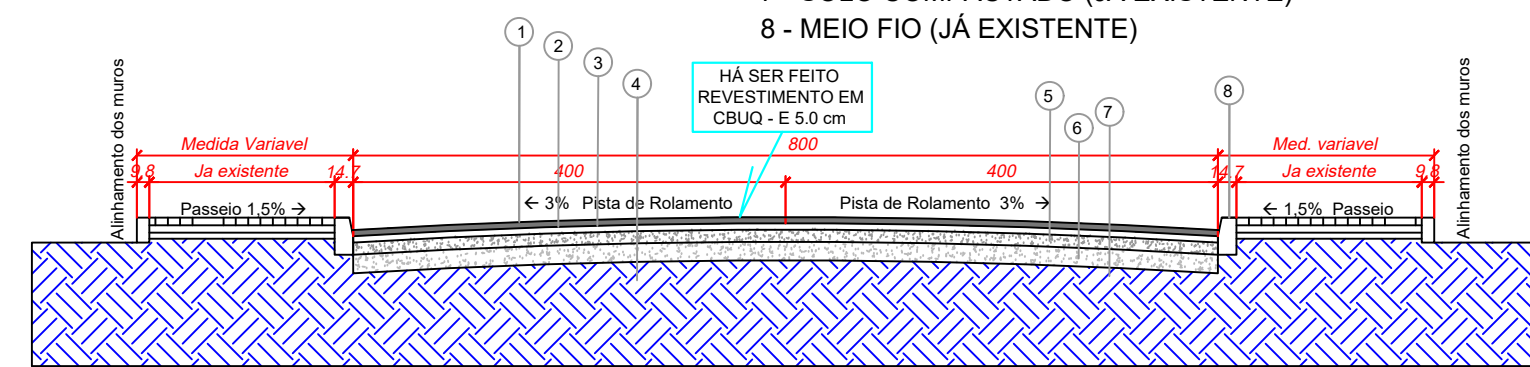

 <b>PREFEITURA MUNICIPAL DE PONTE ALTA DO SUL</b> ADM. 2021-2024 Endereço: Geremias A. da Rocha, Nº 130 - Cidade: Ponte Alta do Sul Estado: Santa Catarina.	ENGENHEIRO CIVIL  <b>Peterson Finkler de Souza</b> Crea: 59821-0	ASSINATURA  <b>Edson Wellingher</b> PREFEITO
	Secretaria Planejamento BAIRRO: Centro    CIDADE: Ponte Alta do Sul    UF: SC	
TÍTULO DO PROJETO: Projeto de Recapamento Asfáltico da Trecho da Rua Barão do Rio Branco Área total=1.815,62m²    Extensão 228,10m	CONTEUDO DA FOLHA: Contem: Planta de Locação e Situação DATA DA IMPRESSÃO: 24/01/2022	FOLHA: <b>01</b> DESENHISTA: Aldair