

LEGENDA	
-----	DIVISA / CERCA
—————	MEIO FIO

COORDENADAS DO PONTO FINAL  
Latitude - 27°28'15.53"S  
Longitude - 50°22'50.70"O

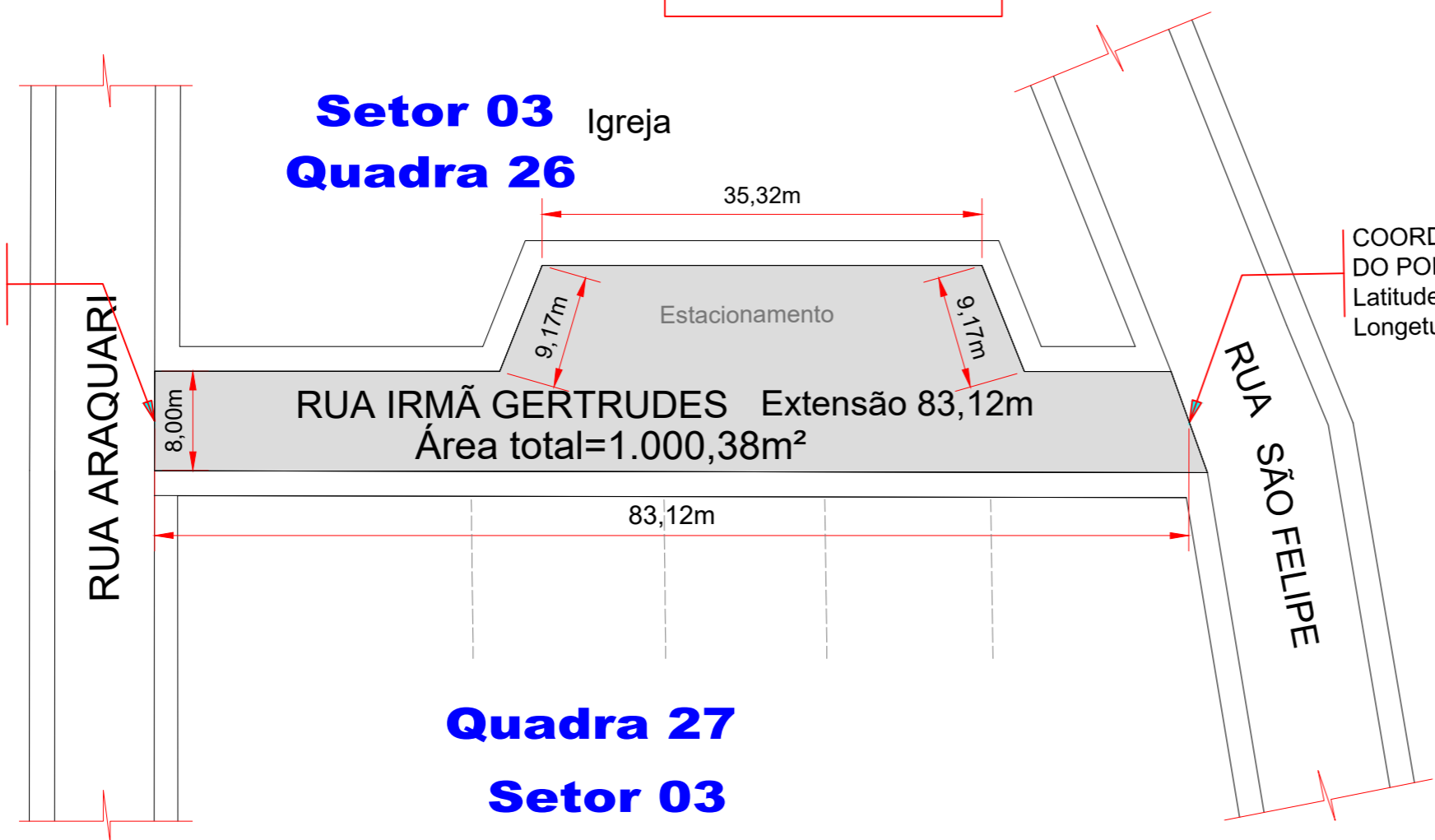

COORDENADAS DO PONTO INICIO  
Latitude - 27°28'18.63"S  
Longitude - 50°22'48.49"O

**PROJETO GEOMÉTRICO**  
ESC 1/500

**SEÇÃO TIPO RECAPAMENTO ASFÁTICO**

**RUA IRMÃ GERTRUDES/ PONTE ALTA DO SUL**  
ESCALA: 1/50

- 1 - REVESTIMENTO EM CBUQ - Espesura 5.0 cm
- 2 - REPERFILAGEM EM CBUQ - Espesura 3.0 cm
- 3 - PINTURA ( RR 2C )
- 4 - RUA CONTÉM PARALELEPÍPEDO(JÁ EXISTENTE)
- 5 - BASE DE BRITA GRADUADA E 12 cm (JÁ EXISTENTE)
- 6 - SUB BASE MACADAME SECO E 15cm (JÁ EXISTENTE)
- 7 - SOLO COMPACTADO (JÁ EXISTENTE)
- 8 - MEIO FIO (JÁ EXISTENTE)

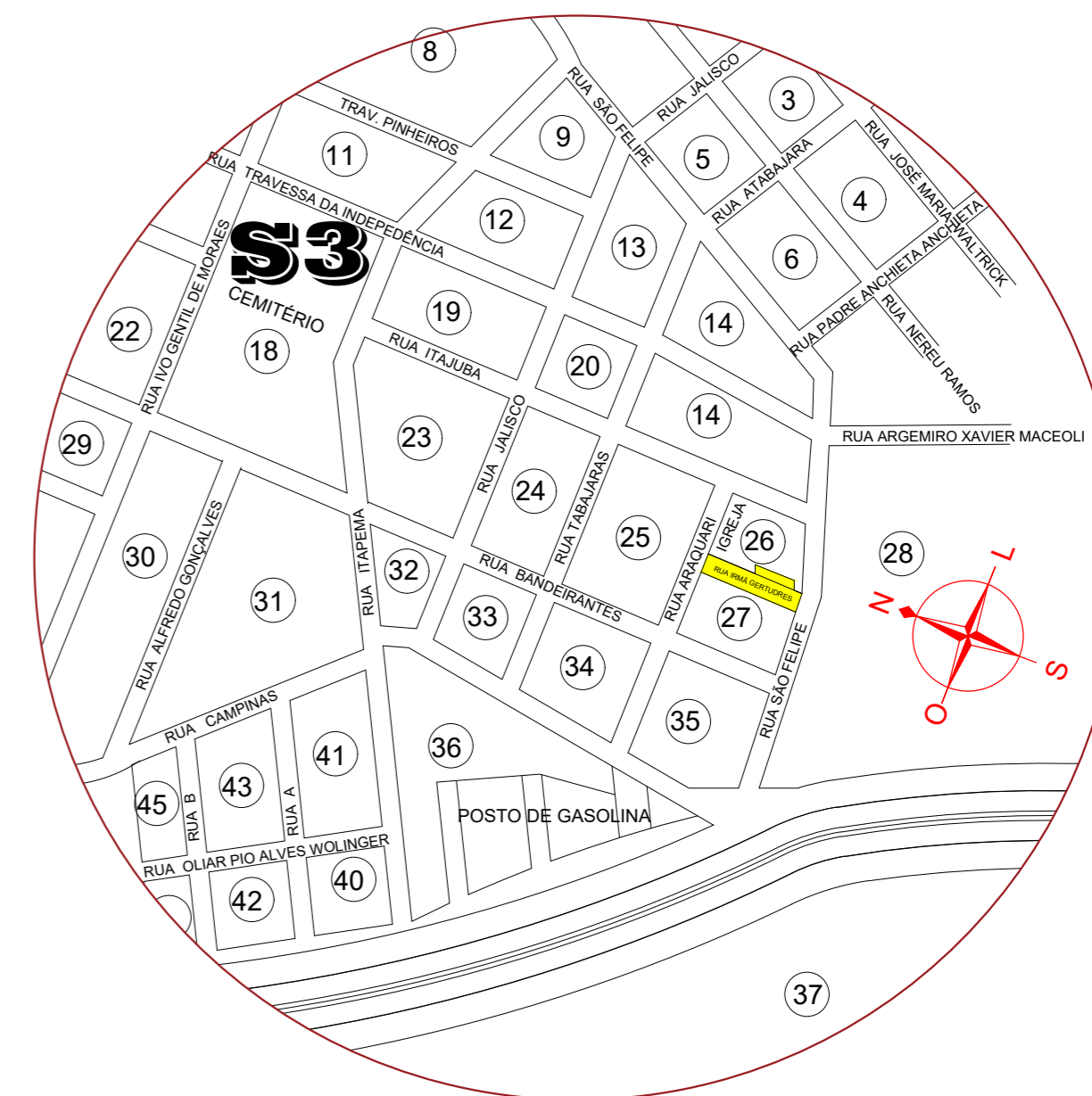
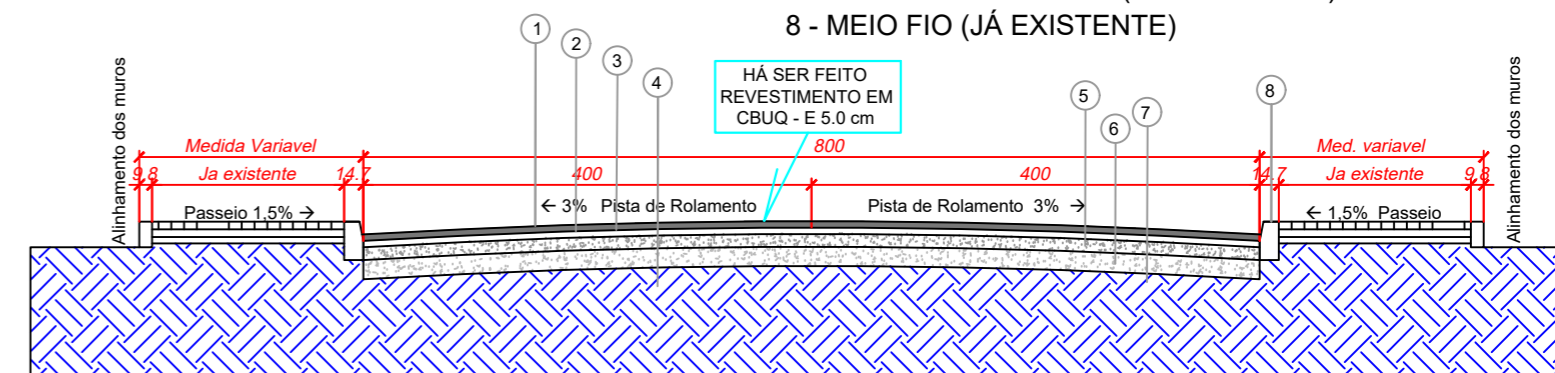

**PROJETO SITUAÇÃO E LOCAÇÃO** ESC 1/1000



**IMAGEM DO LOCAL** SEM/ESC

 <b>PREFEITURA MUNICIPAL DE PONTE ALTA DO SUL</b> ADM. 2021-2024 Endereço: Geremias A. da Rocha, Nº 130 - Cidade: Ponte Alta do Sul Estado: Santa Catarina.	ENGENHEIRO CIVIL  <b>Peterson Finkler de Souza</b> Crea: 59821-0	ASSINATURA: _____ <b>Edson Wolinger</b> PREFEITO
	SECRETARIA PLANEJAMENTO BAIRRO: Vila Nova CIDADE: Ponte Alta do Sul UF: SC	
TÍTULO DO PROJETO: Projeto de Recapamento Asfáltico da Trecho da Rua Irmã Gertrudes Área total=1.000,38m² Extensão 83,12m	CONTEÚDO DA FOLHA: Contem: Planta de Locação e Situação DATA DA IMPRESSÃO: 25/01/2022	DESENHISTA: Aldair <b>01</b>