



PO - PLANILHA ORÇAMENTÁRIA
Orçamento Base para Licitação - (SELECIONAR)

Grau de Sigilo
#PÚBLICO

Nº OPERAÇÃO	Nº SICOMV	PROponente / TOMADOR	APÉLIDO DO EMPREENHIMENTO
0	0	PREFEITURA PONTE ALTA	PARQUE BUTIÁ
LOCALIDADE SINAPI	DATA BASE	DESCRIÇÃO DO LOTE	MUNICÍPIO / UF
FLORIANÓPOLIS	03-18 (IDS.)	REFORMA PARQUE BUTIÁ	PONTE ALTASC
			BDI 1 28,85%
			BDI 2 0,00%
			BDI 3 0,00%

Item	Fonte	Código	Descrição	Unidade	Quantidade	Custo Unitário (sem BDI) (R\$)	BDI (%)	Preço Unitário (com BDI) (R\$)	Preço Total (R\$)										
REFORMA PARQUE BUTIÁ																			
1.1.	SINAPI	74209/001	Rua Arzobispo / Rua Bandeirantes / Rua Itajuba / Rua Monte Castelo						149.024,39										
1.1.1.	SINAPI	74209/001	SERVIÇOS INICIAIS						4.783,32										
1.2.	SINAPI	741423	PLACA DE OBRA EM CHAPA DE AÇO GALVANIZADO	M2	12,00	314,24	BDI 1	398,61	4.783,32										
1.2.1.	SINAPI	741423	GANCHA DE LAÇO						124.077,90										
1.2.1.	SINAPI	741423	CERCA COM MOURÕES DE MADEIRA, 7,6X7,6CM, ESPACAMENTO DE 2M, ALTURA LIVRE DE 2M, CRAVADOS 0,5M, COM 8 FIOS DE ARAME FARPADO Nº 14 CLASSE 250	M	360,00	60,13	BDI 1	76,27	27.457,20										
1.2.2.	SINAPI	74231/1	LUMINÁRIA ABERTA PARA ILUMINAÇÃO PÚBLICA, PARA LAMPADA A VAPOR DE MERCÚRIO ATE 400W E MISTA ATE 500W, COM BRACO EM TUBO DE AÇO GALV D=50MM PROJ HOR=2,500MM E PROJ VERT=2,200MM, FORNECIMENTO E INSTALAÇÃO	M2	800,00	69,66	BDI 1	88,36	70.698,00										
1.2.3.	SINAPI	88488	APLICAÇÃO MANUAL DE PINTURA COM TINTA LATEX ACRILICA EM TETO, DUAS DEMÃOIS, AF: 06/2014	M2	430,00	11,83	BDI 1	15,01	6.454,30										
1.2.4.	SINAPI	34464	TELHA DE FIBROCIMENTO E = 6 MM, DE 4,10 X 1,06 M (SEM AMANITO)	UN	120,00	127,96	BDI 1	162,32	19.478,40										
1.3.	SINAPI		BANHEIROS						20.223,47										
1.3.1.	SINAPI	90804	ADUELA / MARCO / BATENTE PARA PORTA DE 60X210CM, FIXAÇÃO COM ARGAMASSA, PADRÃO MÉDIO - FORNECIMENTO E INSTALAÇÃO.	UN	14,00	219,84	BDI 1	278,87	3.904,18										
1.3.2.	SINAPI	87248	AF: 08/2015 - P REVESTIMENTO CERÂMICO PARA PISO COM PLACAS TIPO ESMALTADA	M2	186,00	29,36	BDI 1	37,24	6.926,84										
1.3.3.	SINAPI	88489	APLICAÇÃO MANUAL DE PINTURA COM TINTA LATEX ACRILICA EM PAREDES, DUAS DEMÃOIS, AF: 08/2014	M2	157,00	10,46	BDI 1	13,27	2.083,39										
1.3.4.	SINAPI	86931	VASO SANITÁRIO SIFONADO COM CAIXA ACOPLADA LOUÇA BRANCA, INCLUSO ENGATE FLEXÍVEL EM PLÁSTICO BRANCO, 1/2 X 40CM - FORNECIMENTO E INSTALAÇÃO, AF: 12/2013	UN	16,00	323,49	BDI 1	410,35	6.565,60										
1.3.5.	SINAPI	10426	LAVATÓRIO LOUÇA BRANCA COM COLUNA 74 X 44 CM	UN	4,00	146,5	BDI 1	185,84	743,36										
<table border="1"> <tr> <td>149.024,39</td> <td>149.024,39</td> <td>149.024,39</td> <td>149.024,39</td> <td>149.024,39</td> <td>149.024,39</td> <td>149.024,39</td> <td>149.024,39</td> <td>149.024,39</td> <td>149.024,39</td> </tr> </table>										149.024,39	149.024,39	149.024,39	149.024,39	149.024,39	149.024,39	149.024,39	149.024,39	149.024,39	149.024,39
149.024,39	149.024,39	149.024,39	149.024,39	149.024,39	149.024,39	149.024,39	149.024,39	149.024,39	149.024,39										

Encargos sociais:

Para elaboração deste orçamento, foram utilizados os encargos sociais do SINAPI para a Unidade da Federação indicada.

Observações:

Foi considerado arredondamento de duas casas decimais para Quantidade; Custo Unitário; BDI; Preço Unitário; Preço Total.
Siglas da Composição do Investimento: RA - Rateio proporcional entre Repasse e Contrapartida; RP - 100% Repasse; CP - 100% Contrapartida; OU - 100% Outros.

PONTE ALTASC
Local

Responsável Técnico

PMM3.0.3

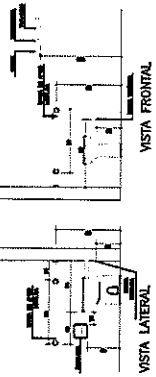

DETALHES BARRAS PNE

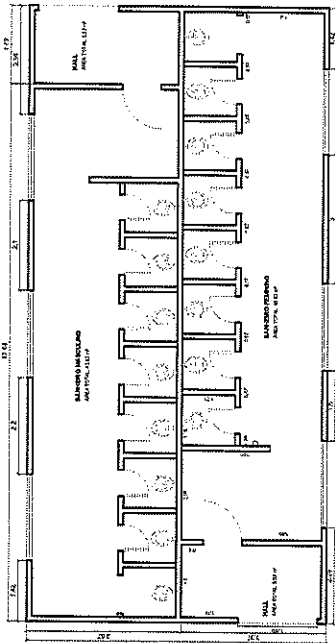
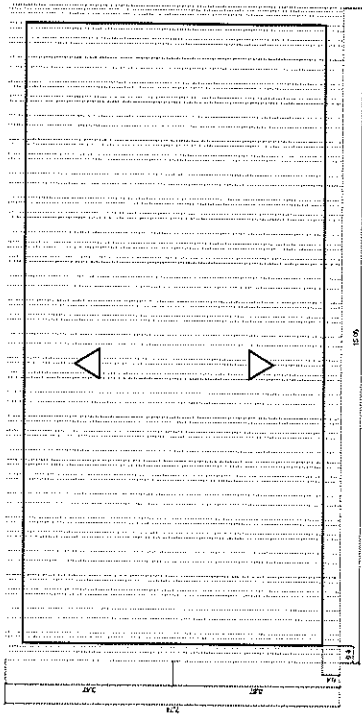

PLANTA BAIXA (BWC)
ÁREA TOTAL: 98,88 m²

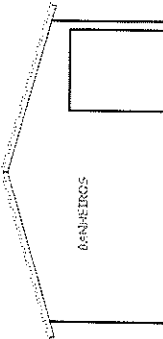

ELEVÇÃO FRONTAL
ESC: 1/50

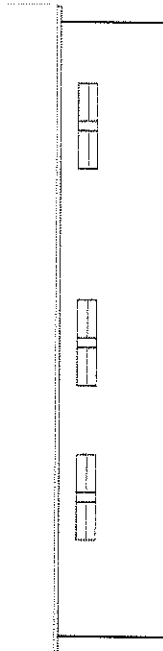

ELEVÇÃO LATERAL
ESC: 1/50

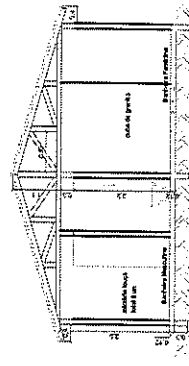

CORTE AA'
ESC: 1/50

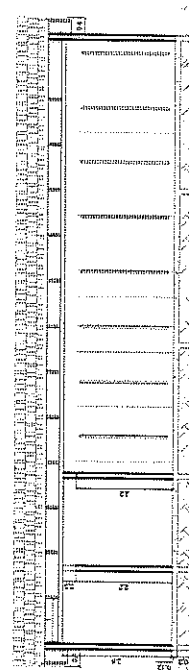

CORTE BB'
ESC: 1/50

RESP. TÉCNICO	GEOM. PAULO ALVES PNE DIR. A. LINDAS
PROFISID.	
PREFEITURA MUNICIPAL DE POITE ALTA	
PREFEITURA MUNICIPAL DE POITE ALTA	
INSTR. DE LIC. Nº 117/2005	
RESOLUÇÃO Nº 15/2005	
VIGÊNCIA	
2011	1/10
08/04/2011	1/10
BRUNO SILVA	
BRUNO SILVA	



CRONOGRAMA FISICO-FINANCEIRO
(SELECIONAR)

Grau de Sigilo
#PUB.LICO

Nº OPERAÇÃO: 0 | Nº SICOMV: 0 | PROPONENTE TOMADOR: 0 | APELIDO EMPREENDIMENTO: PARQUE BUTIÁ | DESCRIÇÃO DO LOTE: REFORMA PARQUE BUTIÁ

Item	Descrição	Valor (R\$)	Parcelas:	1	2	3	4	5	6	7	8	9	10	11	12
1	Rua Arduatti / Rua Bandeira/ruas (Rua Itajá)	149.084,39	% Período:	02/18	03/18	04/18	05/18	06/18	07/18	08/18	09/18	10/18	11/18	12/18	01/19
1.1	SERVIÇOS INICIAIS	4.735,32	% Período:	39,76%	60,24%										
1.2	GANCHA DE LAÇO	124.071,90	% Período:	100,00%											
1.3	BANHEIROS	20.228,17	% Período:	39,85%	60,15%										
8			% Período:	26,78%	73,22%										
9			% Período:												
Total:		R\$ 149.084,39	% Período:												

Período	Repassar:	%	39,76%	60,24%
	Contrapartida:		59.271,33	89.813,06
	Outros:		-	-
	Investimento:		59.271,33	89.813,06
	%		39,76%	100,00%
	Repassar:		-	-
	Contrapartida:		69.271,33	149.084,39
	Outros:		-	-
	Investimento:		59.271,33	149.084,39

Local: PONTE ALTA/MS

Data: quinta-feira, 13 de dezembro de 2018

Responsável Técnico
Nome: ENG PETERSON FINKLER DE SOUZA
CREA/CAU: 59821-0
ART/RRT: